

1 PLANTA BAIXA  
ESCALA 1:100

2 COBERTURA  
ESCALA 1:100

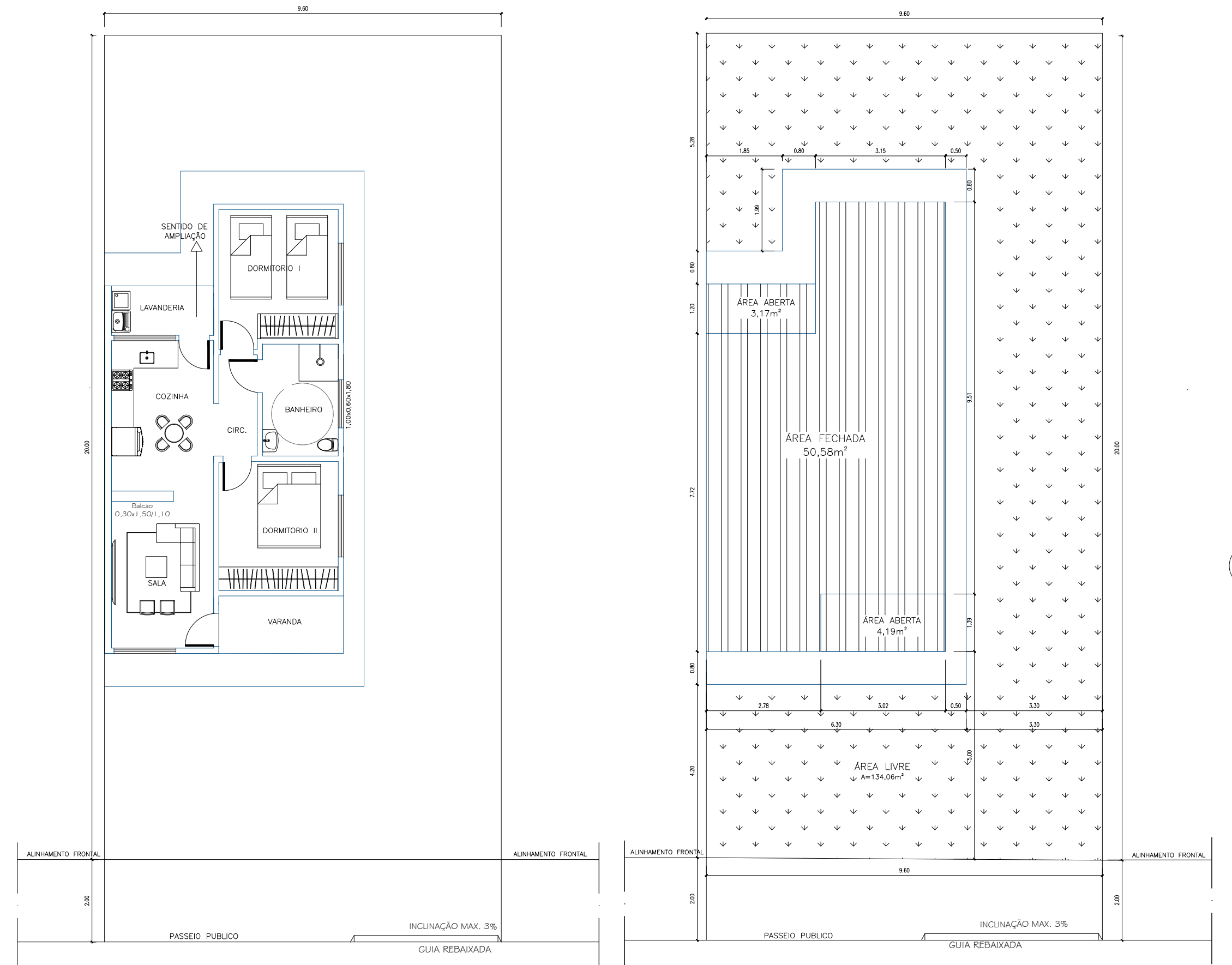

3 LAYOUT  
ESCALA 1:100

4 IMPLANTAÇÃO  
ESCALA 1:100

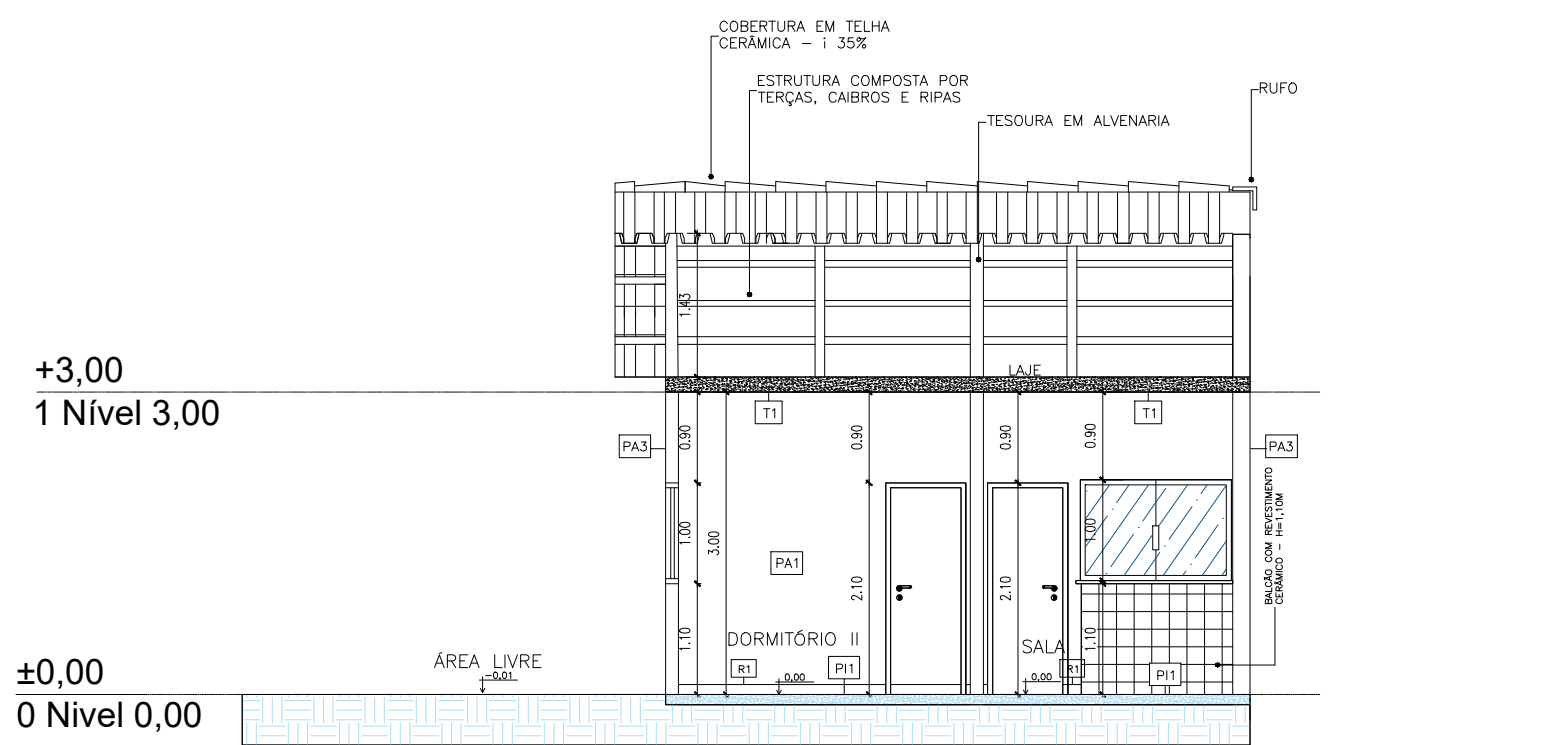

5 CORTE A-A  
ESCALA 1:75

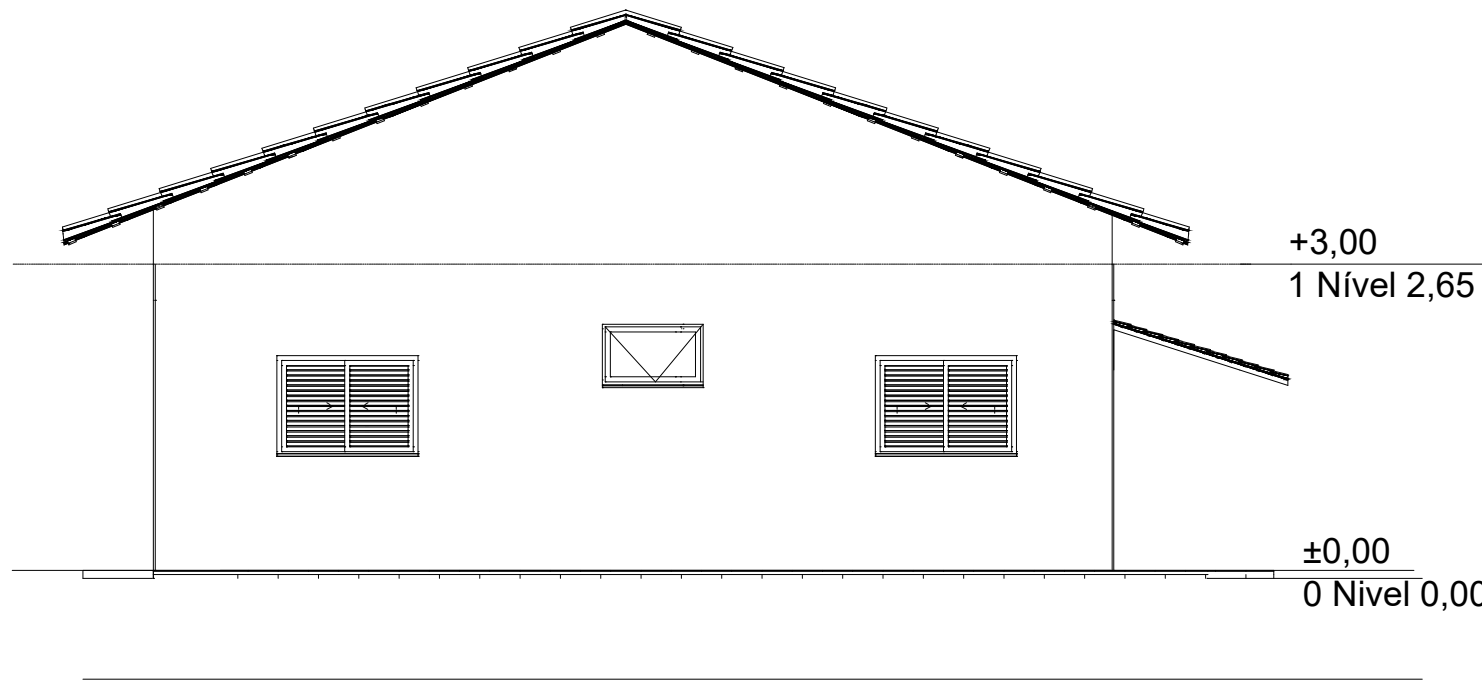

7 ELEVÇÃO DIREITA  
ESCALA 1:75

## LEGENDA

- ÁREA DE PROJEÇÃO DA EDIFICAÇÃO: 57,94m<sup>2</sup>
- ÁREA PERMEÁVEL: 134,06m<sup>2</sup>

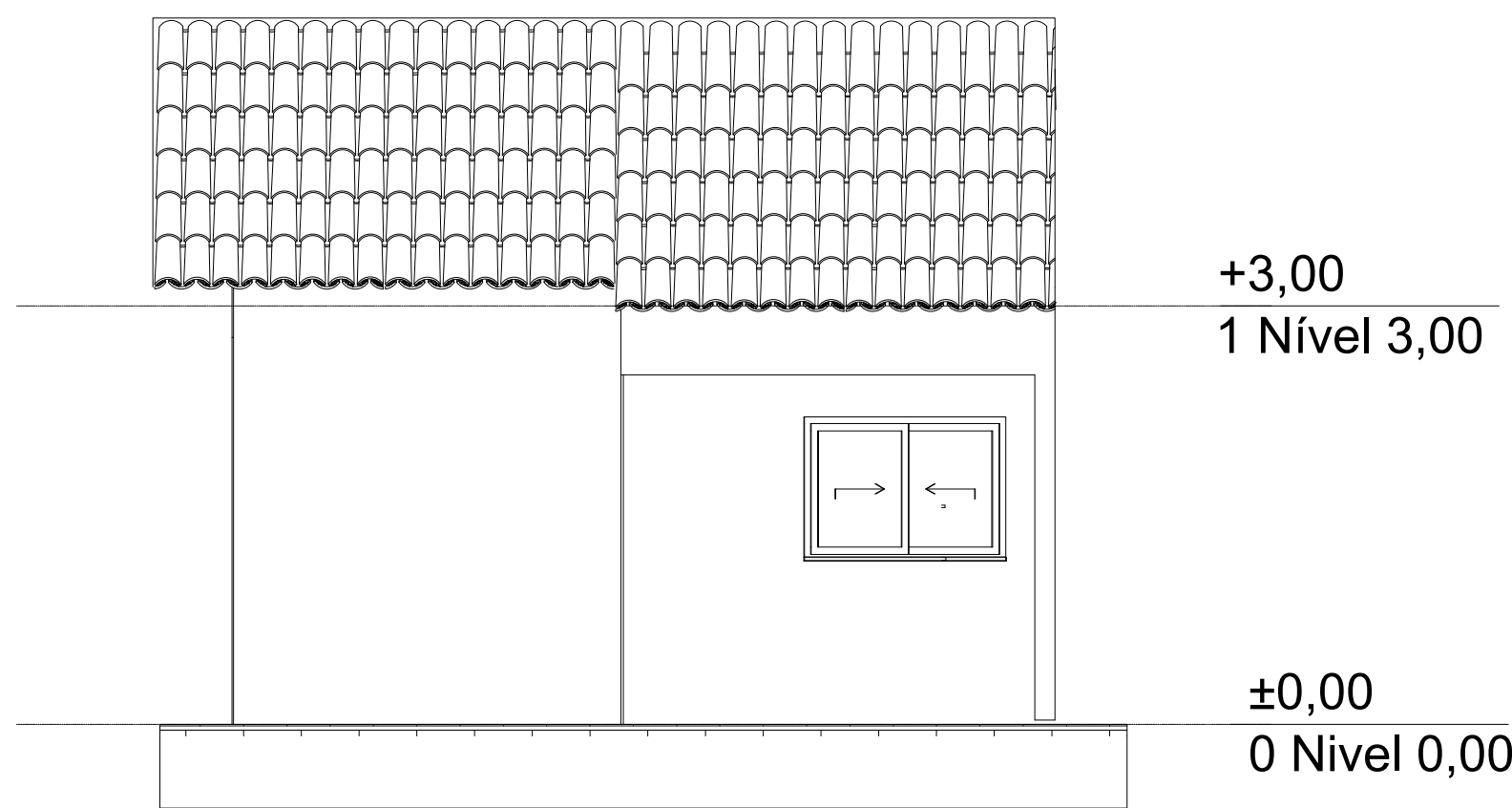

9 ELEVÇÃO FRONTAL  
ESCALA 1:50

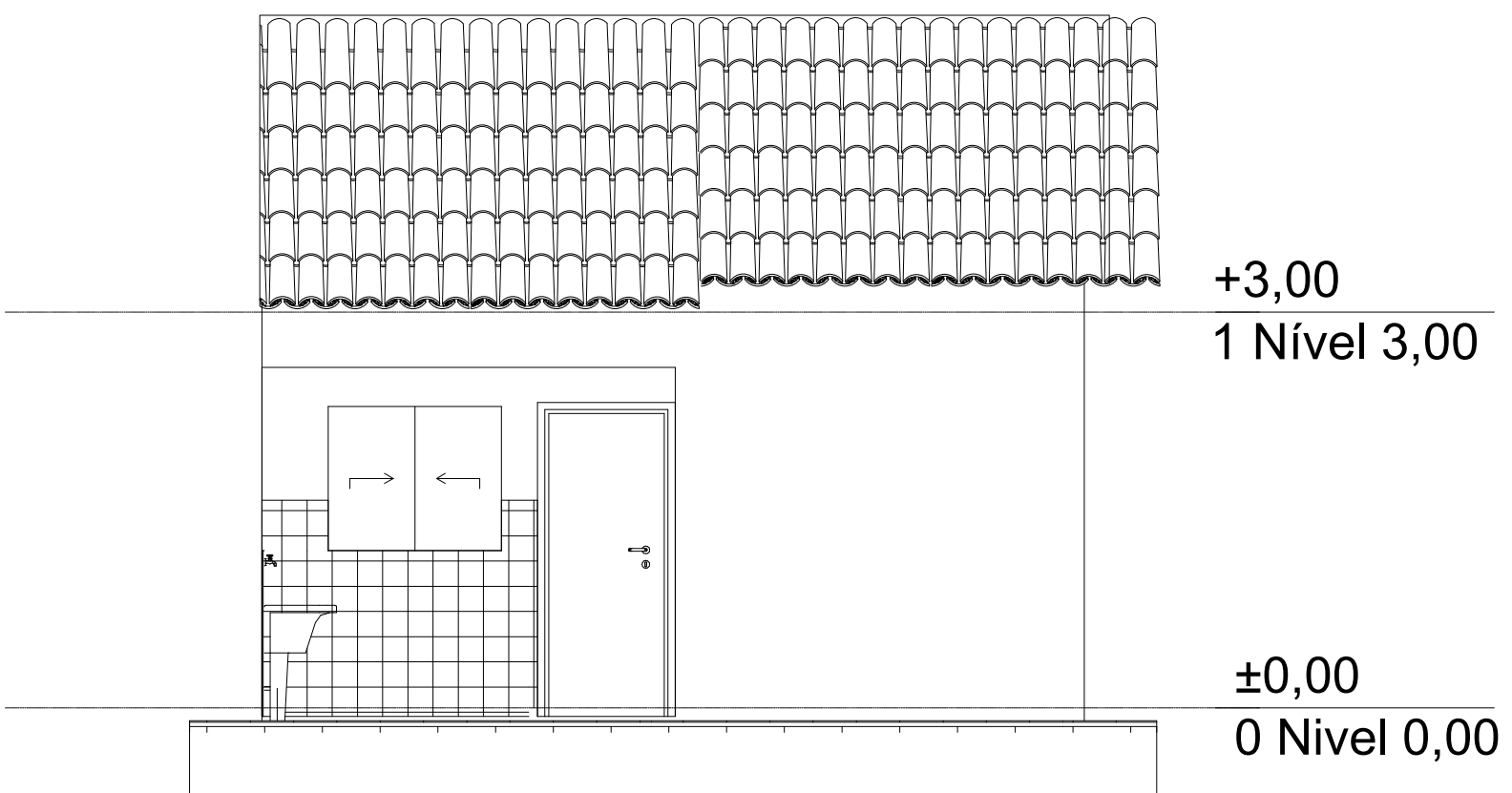

10 ELEVÇÃO POSTERIOR  
ESCALA 1:50

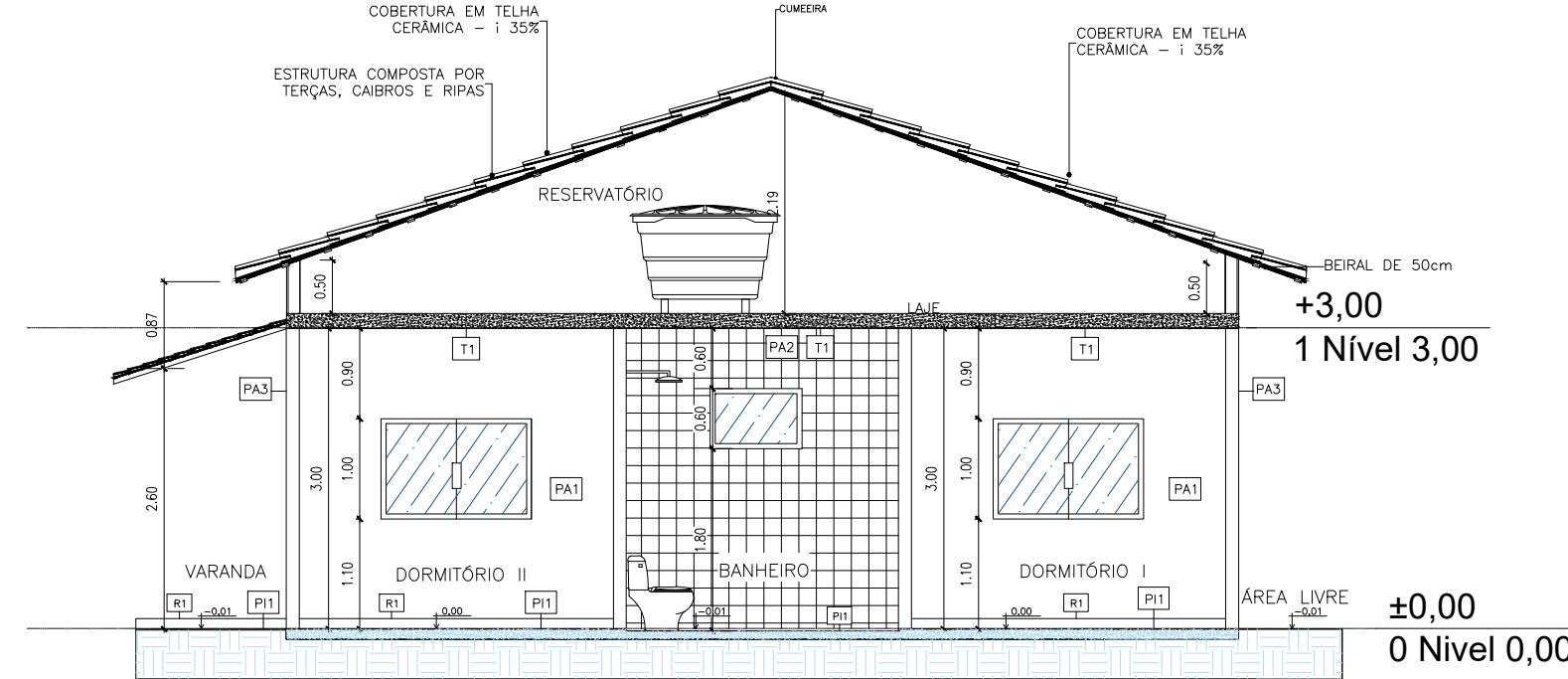

6 CORTE B-B  
ESCALA 1:75

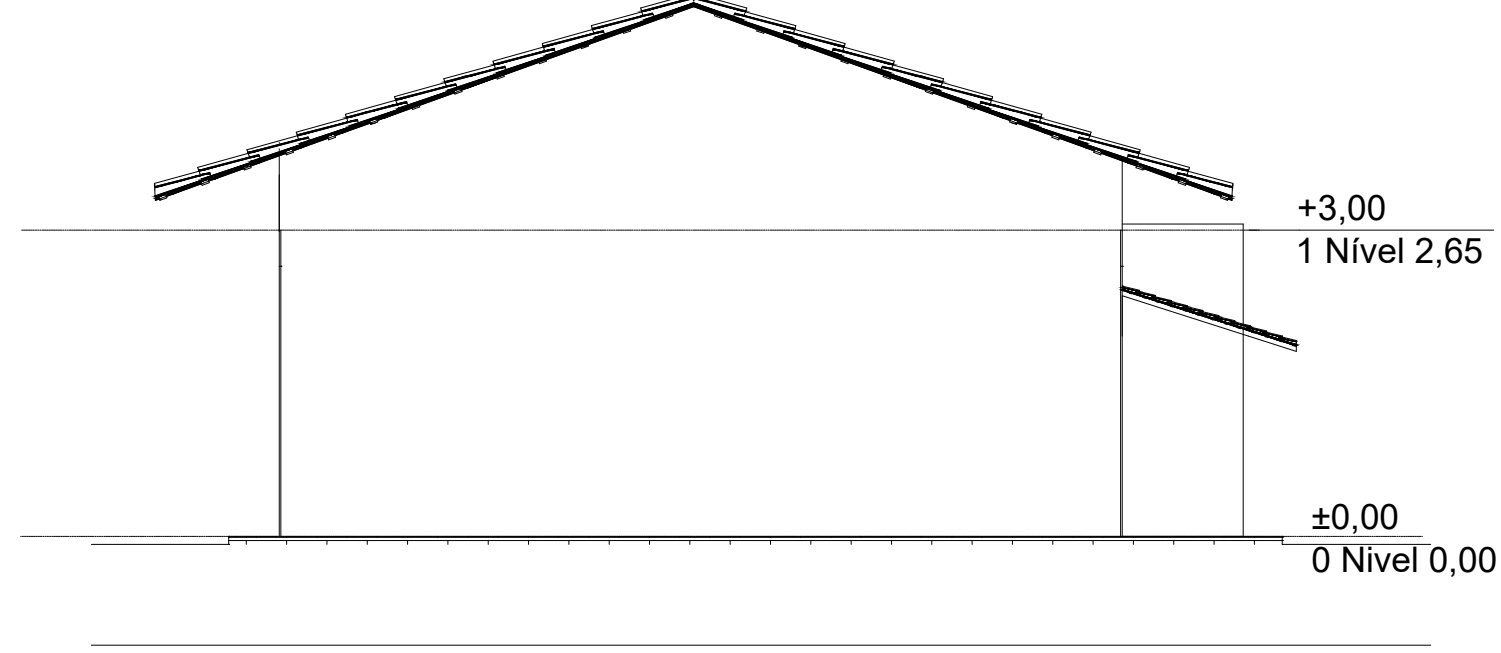

8 ELEVÇÃO ESQUERDA  
ESCALA 1:75

LEGENDA			
ID.	DESCRIÇÃO		
ALVENARIA DE VEDAÇÃO DE TIJOLO CERÂMICO, ESPESURA FINAL DA PAREDE 13cm			
ESPECIFICAÇÕES PORTAS			
COD.	TOMBORES (LARGURA)	TIPO/POLETA	ACABAMENTO
P1	80x210	ABRIR - LATA	PORTA DE MADEIRA DE 121 C/ PINTURA SEM-OCIA (VEVE OU MADEIRA EM TINTA BRANCA INCLUIRE ARRETES E GUARNIÇÕES)
ESPECIFICAÇÕES JANELAS			
COD.	DIMENSÕES (LARGURA X ALTURA)	TIPO	ACABAMENTO
J1	150x100/110	VENEZIANA	PERFITE EM ALUMINIO COM PINTURA ELETROSTATICA
J2	150x100/110	BLINDADO	PERFITE EM ALUMINIO COM PINTURA ELETROSTATICA
J3	100x40/180	BLINDADO	PERFITE EM ALUMINIO COM PINTURA ELETROSTATICA
DESCRIÇÕES			
PORTA CHAPA "14" - 80x80 / ALÇAPÃO / INCLUSIVE PINTURA E INSTALAÇÃO			
ESPECIFICAÇÕES REVESTIMENTOS			
PAREDE - P1 - TETO - T1 - PISO - P2			
TETO			
T1 - LATEL COM PINTURA EM TINTA LATEX, ACRILICA, APLICADA SOBRE LIXAMENTO DE MASSA LATEX, NA COR BRANCO GELCO, REF.: SUIVALL, OU EQUIVALENTE.			
PAREDE			
PA1 - PAREDES INTERNAS COM PINTURA EM TINTA LATEX, ACRILICA, APLICADA SOBRE LIXAMENTO DE MASSA LATEX, NA COR BRANCO GELCO, REF.: SUIVALL, OU EQUIVALENTE.			
PA2 - PAREDES REVESTIDAS COM CERÂMICA 20x20cm, COM A DEFINIR - REF.: FLUMIN OU EQUIVALENTE - C/ REJANTE EM MATERIAL EPDM NA COR CINZA CLARO			
PA3 - PAREDES EXTERNAS COM PINTURA EM TINTA LATEX, ACRILICA, NA COR BRANCO GELCO, REF.: SUIVALL, OU EQUIVALENTE.			
PISO			
P1 - PORCELANATO 60x60cm - COM PLACA TIPO ESMALTADA / REJANTE EM MATERIAL EPDM NA COR CINZA CLARO			
P2 - PISO EM CONCRETO 20cm PREPARO MECANICO ESPESURA 7cm			
ACAPTE			
R1 - PORCELANATO ESPECIFICADO PARA O PISO (P1), COM ALTURA DE 10cm			
SOLERA			
S0 - MARMORE, ESPESURA DE 2cm, FACES APARENTES POLIDAS C/ CORRESPONDIMENTO IGUAL AO VÃO DE PASSAGEM E LARGURA IGUAL A ESPESURA DA PAREDE			
QUADRO DE ÁREAS DOS AMBIENTES			
AMBIENTES			ÁREA (m²)
01	SALA		8,76
02	COZINHA		9,03
03	DORMITÓRIO I		9,31
04	DORMITÓRIO II		9,07
05	BANHEIRO		3,86
06	CIRCULAÇÃO		2,26
07	LAVANDERIA		2,96
08	VARANDA		4,19
SOMA DAS ÁREAS			49,44m²

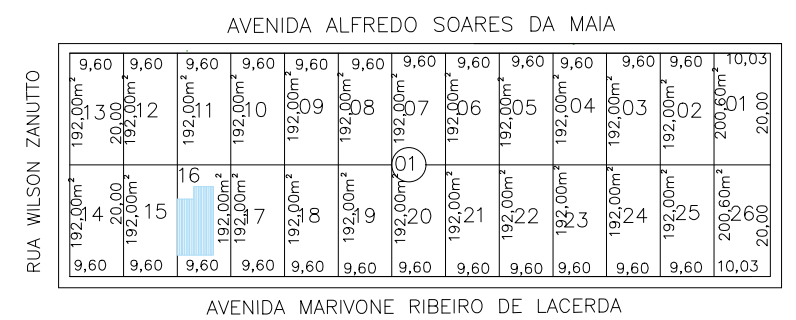

11 SITUAÇÃO  
ESCALA / SEM



## PROJETO ARQUITETÔNICO

PREFEITURA MUNICIPAL DE LIMEIRA DO OESTE  
Estado de Minas Gerais  
ADM. 2025/2028

CONSTRUÇÃO DE UNIDADES HABITACIONAIS EM ÁREAS URBANAS COM RECURSOS DO FUNDO NACIONAL DE HABITAÇÃO DE INTERESSE SOCIAL - FNHIS SUB 50 - PROJETO BÁSICO  
OBRA:

AVENIDA MARIVONE RIBEIRO DE LACERDA Nº 105, LOTE 16, QUADRA 01  
BAIRRO: PREFEITO HONÓRIO JOSÉ DE LACERDA  
LOCAL:

MUNICÍPIO DE LIMEIRA DO OESTE -MG / COMARCA DE ITURAMA - MG  
MUNICÍPIO/CIDADE:

DESENHO:

ROBERTA RODRIGUES

ESCALAS:

INDICADAS

DATA:

SETEMBRO/2025

FOLHA:

01 / 01

CONTEÚDO:

- PLANTA BAIXA
- COBERTURA
- LAYOUT
- IMPLANTAÇÃO
- CORTE A-A
- CORTE B-B
- ELEVÇÃO ESQUERDA
- ELEVÇÃO DIREITA
- ELEVÇÃO FRONTAL
- ELEVÇÃO POSTERIOR
- SITUAÇÃO

### RESUMO DE ÁREAS

ÁREA TOTAL DO TERRENO: 192,00m<sup>2</sup>

ÁREA LIVRE : 134,06m<sup>2</sup>

ÁREA TOTAL CONSTRUÍDA FECHADA: 50,58m<sup>2</sup>

ÁREA TOTAL CONSTRUÍDA ABERTA: 7,36m<sup>2</sup>

ÁREA TOTAL CONSTRUÍDA: 57,94m<sup>2</sup>

APROVAÇÕES:

ASSINATURAS:

PREFEITO DO MUNICÍPIO  
LEANDRO DE SOUZA CARVALHO

SECRETÁRIO MUNICIPAL DE OBRAS E SERVIÇOS PÚBLICOS  
MOISES DE OLIVEIRA TEX

RESPONSÁVEL TÉCNICA - Arquiteta e Urbanista  
ROBERTA SURIANO RODRIGUES DE ALMEIDA  
CAU: A268668-5